

Ablaufleistungen nach DIN EN 1253 (Eigenprüfung) Abflußwert in Liter pro Sekunde (l/s)

(Alle Angaben sind Richtwerte und ohne Gewähr)



Flachdach Ablauf

Anstau in mm mit Kiesfang		5	10	15	20	25	30	35	40	45	50	55	60	65	70	
in l/s	Ablauf PVC DN 50	0,25	0,40	0,55	0,76	1,18	1,80	2,00	2,30	2,70	2,85	ab 50mm tritt der Notüberlauf in Kraft				
	Ablauf PVC DN 70	0,75	1,27	1,70	2,10	2,60	3,10	3,60	4,10	4,60	4,90					
	Ablauf PVC DN 90	0,80	1,20	1,70	2,30	2,40	2,60	2,80	3,10	3,20	3,30					
	Ablauf PVC DN 100	0,80	1,40	1,90	2,60	3,40	3,70	4,00	4,50	5,10	5,50					
	Ablauf PVC DN 125	0,80	1,30	1,90	2,90	3,90	4,80	5,10	5,90	6,10	6,70					
	Ablauf PVC DN 150	0,80	1,60	2,60	3,10	4,50	4,70	5,30	6,00	6,20	7,10					

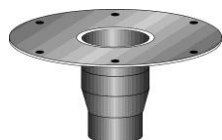

Flachdach Gully

Anstau in mm mit Kiesfang		5	10	15	20	25	30	35	40	45	50	55	60	65	70	
in l/s	Gully PVC DN 70	0,80	1,60	2,00	2,80	4,10	4,80	5,60	6,80	7,20	8,10	ab 50mm tritt der Notüberlauf in Kraft				
	Gully PVC DN 90	0,80	1,60	2,30	3,20	4,10	5,10	5,40	6,10	7,40	8,90					
	Gully PVC DN 100	0,80	1,60	2,30	3,10	4,20	4,90	5,20	6,60	7,30	9,20					
	Gully PVC DN 125	0,80	1,60	2,30	3,50	4,30	5,10	5,90	6,80	7,60	9,30					
	Gully PVC DN 150	0,80	1,60	2,60	3,10	4,50	4,70	5,30	6,20	7,20	7,80					



Winkelablauf

Anstau in mm ohne Kiesfang		10	20	30	40	50	60	70	80	90	100	110	120	130	140
in l/s	rund DN 50	0,04	0,18	0,27	0,40	0,64									
	rund DN 70	0,04	0,27	0,42	0,56	0,90	1,10	1,80							
	rund DN 100	0,07	0,40	0,48	0,80	1,30	1,70	2,20	2,90	3,40	3,60	4,40			
	rund DN 125	0,07	0,12	0,47	0,90	1,40	1,80	2,00	2,70	3,30	3,90	4,70	5,30	5,50	

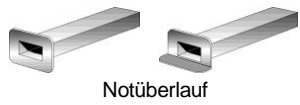

	Anstau in mm ohne Kiesfang	10	20	30	40	50	60	70	80	90	100	110	120	130	140
	Rechteck (hxb) 75 x 120	0,12	0,70	1,00	1,60	2,20	2,80	3,50							
	Rechteck (hxb) 75 x 200	0,50	1,00	1,80	2,80	4,00	5,00	6,50							
	Rechteck (hxb) 100 x 300	0,80	1,50	2,80	4,20	5,80	7,00	9,80							
in l/s	Rechteck (hxb) 100 x 400	1,00	2,00	3,80	5,80	6,80	9,50	12,00							
	Rechteck (hxb) 100 x 500	1,30	2,50	4,60	6,00	9,80	13,00	16,50							
	Rechteck (hxb) 100 x 600	1,60	3,00	5,50	8,50	11,00	15,60	19,60							
	Rechteck (hxb) 100 x 700	1,90	3,50	6,50	10,80	13,80	19,50	23,00							
	Rechteck (hxb) 100 x 800	2,20	4,20	7,20	9,20	16,80	21,00	26,80							
	Rechteck (hxb) 100 x 1000	2,60	5,00	9,00	13,00	19,80	26,00	33,00							